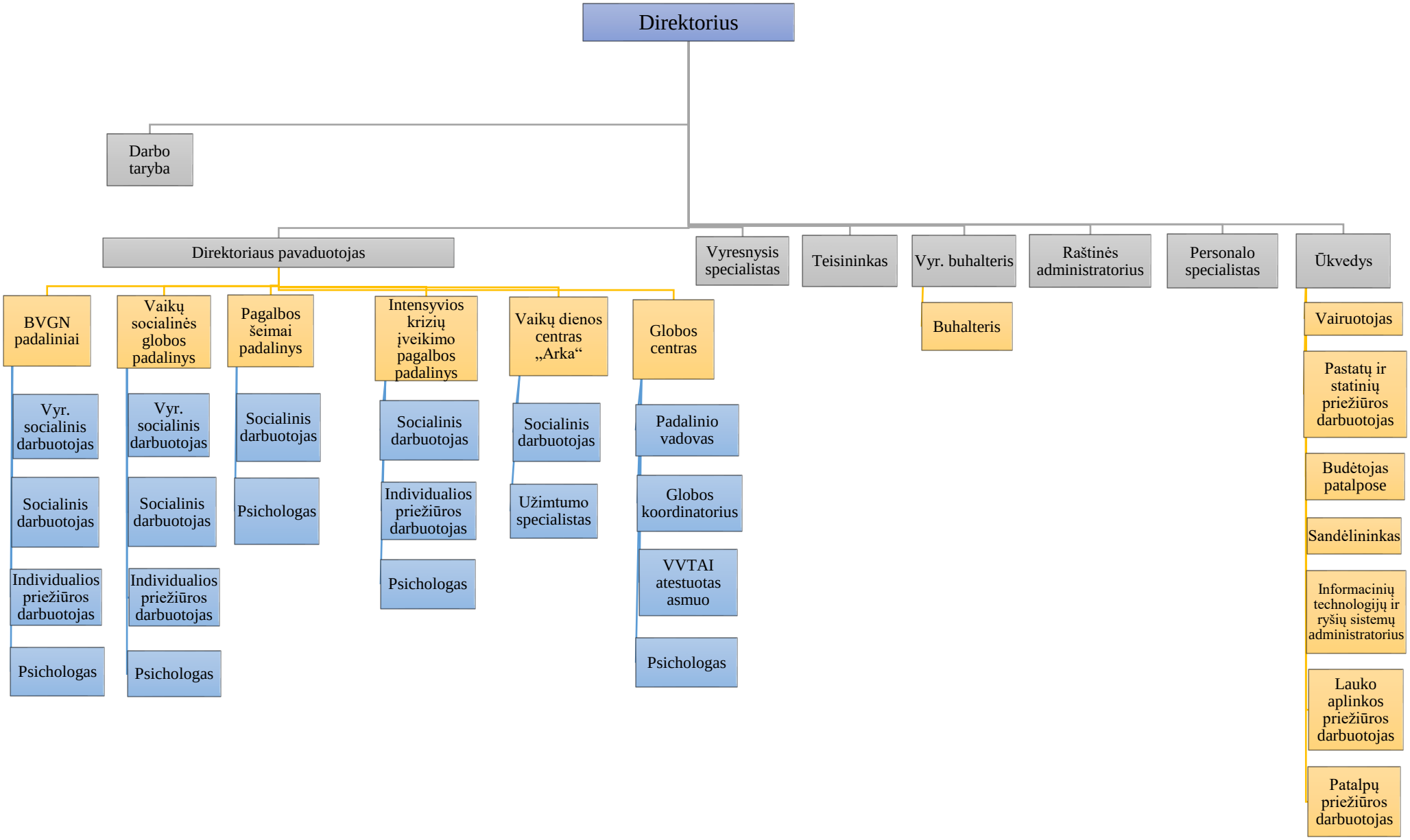PATVIRTINTA
Vilniaus rajono šeimos ir vaiko gerovės centro
direktoriaus 2022-12-30 d. įsakymu Nr. V22-159